

Luftbild Standort



FÖRDERANTRAG

DAV-KLETTERZENTRUM FULDA
Anbau einer Kletterhalle des Deutschen Alpenvereins an die vorhandene Kreissporthalle

Bauherr:



Deutscher Alpenverein, Sektion Fulda
Glenn-Miller-Str. 7
36041 Fulda

Planung:



artectum pausinger
Waldhaus Maria, 36160 Dipperz

Planinhalt: Überblick

Maßstab: o.M

Datum: 29.06.09

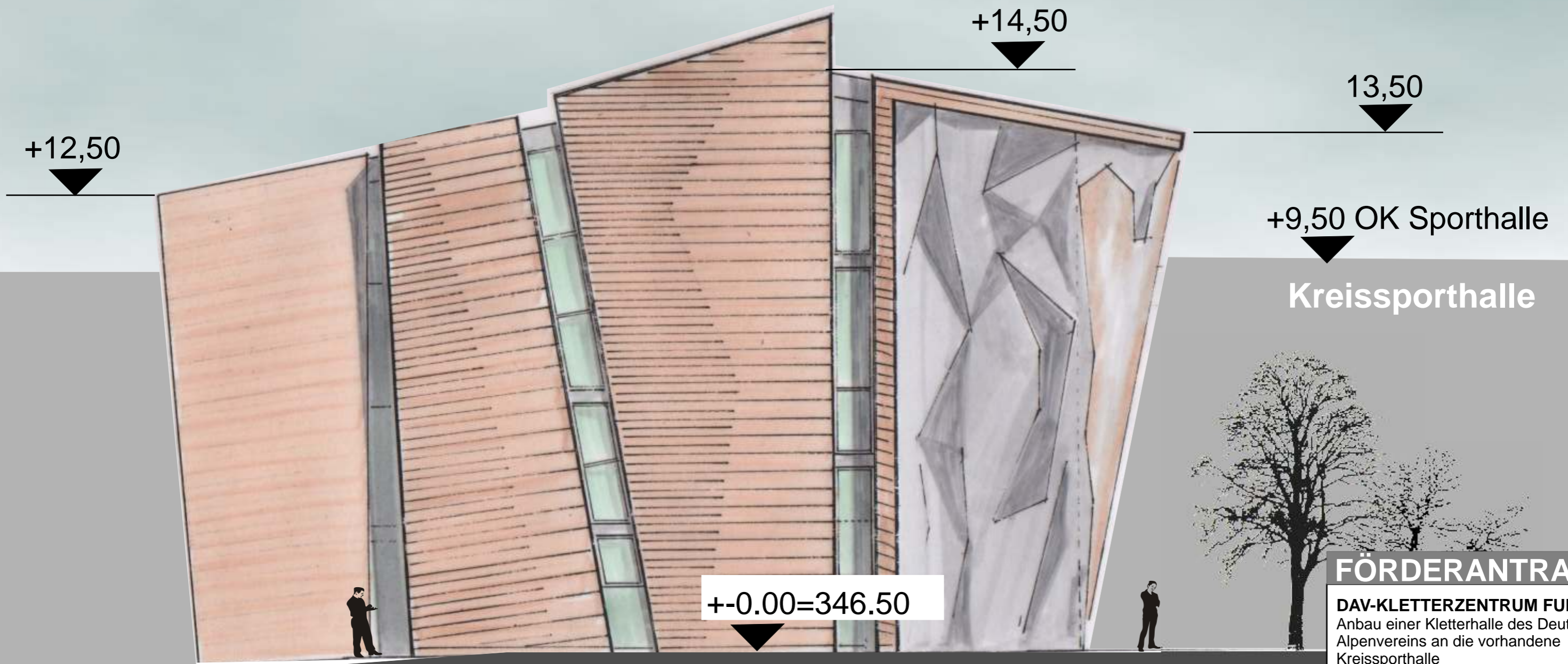

Ansicht Nordwesten 1:100

FÖRDERANTRAG

DAV-KLETTERZENTRUM FULDA
 Anbau einer Kletterhalle des Deutschen Alpenvereins an die vorhandene Kreissporthalle

Bauherr:



Deutscher Alpenverein, Sektion Fulda
 Glenn-Miller-Str. 7
 36041 Fulda

Planung:



artectum pausinger
 Waldhaus Maria, 36160 Dipperz

Planinhalt: Ansicht Nordwesten

Maßstab: 1:100

Datum: 29.06.09

Kreisporthalle

Zugang von
Kreisporthalle

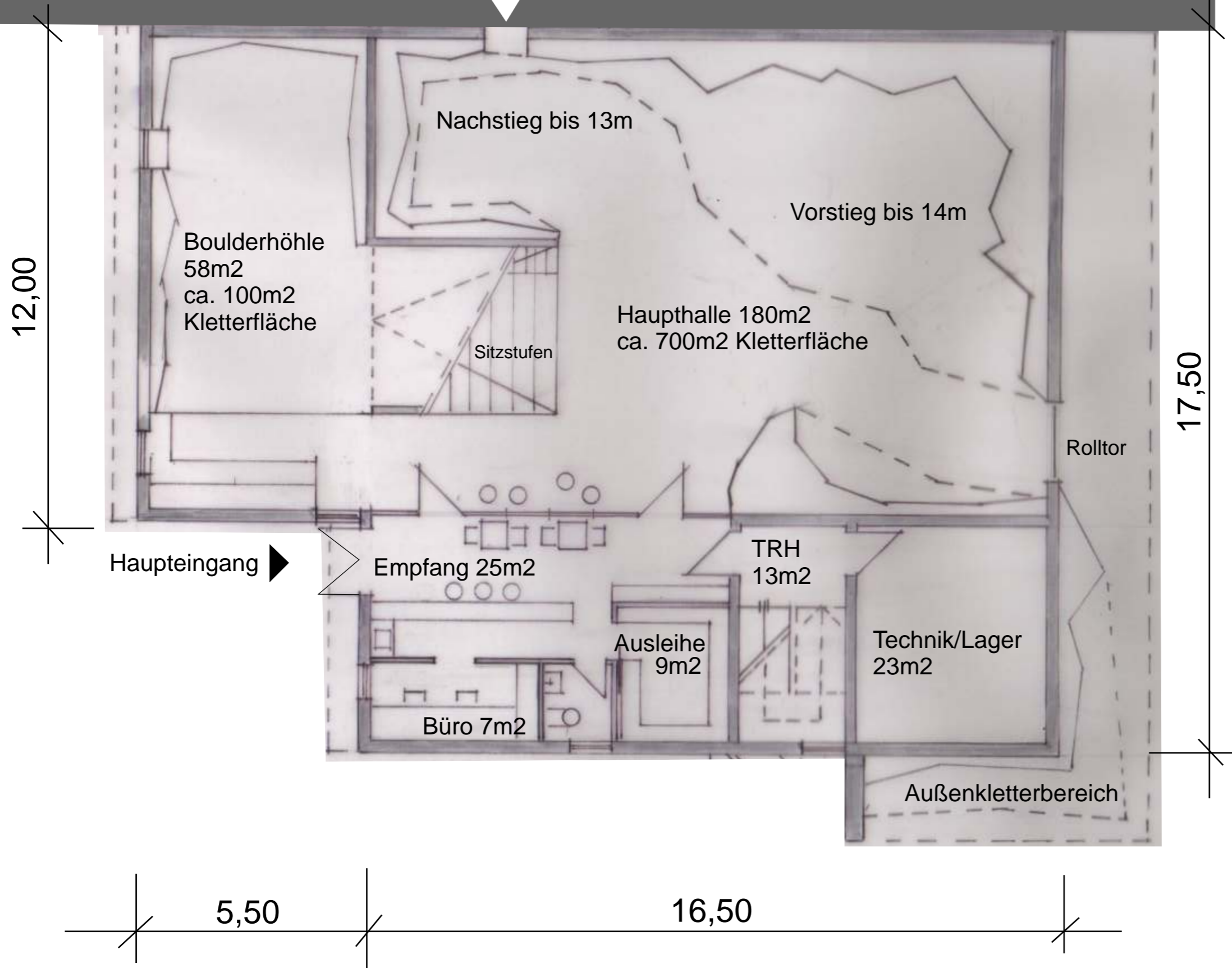

Erdgeschoss 1:100

FÖRDERANTRAG

DAV-KLETTERZENTRUM FULDA
Anbau einer Kletterhalle des Deutschen Alpenvereins an die vorhandene Kreissporthalle

Bauherr:



Deutscher Alpenverein, Sektion Fulda
Glenn-Miller-Str. 7
36041 Fulda

Planung:



artectum pausinger
Waldhaus Maria, 36160 Dipperz

Planinhalt: Grundriss Erdgeschoss

Maßstab: 1:100

Datum: 29.06.09

Kreisporthalle

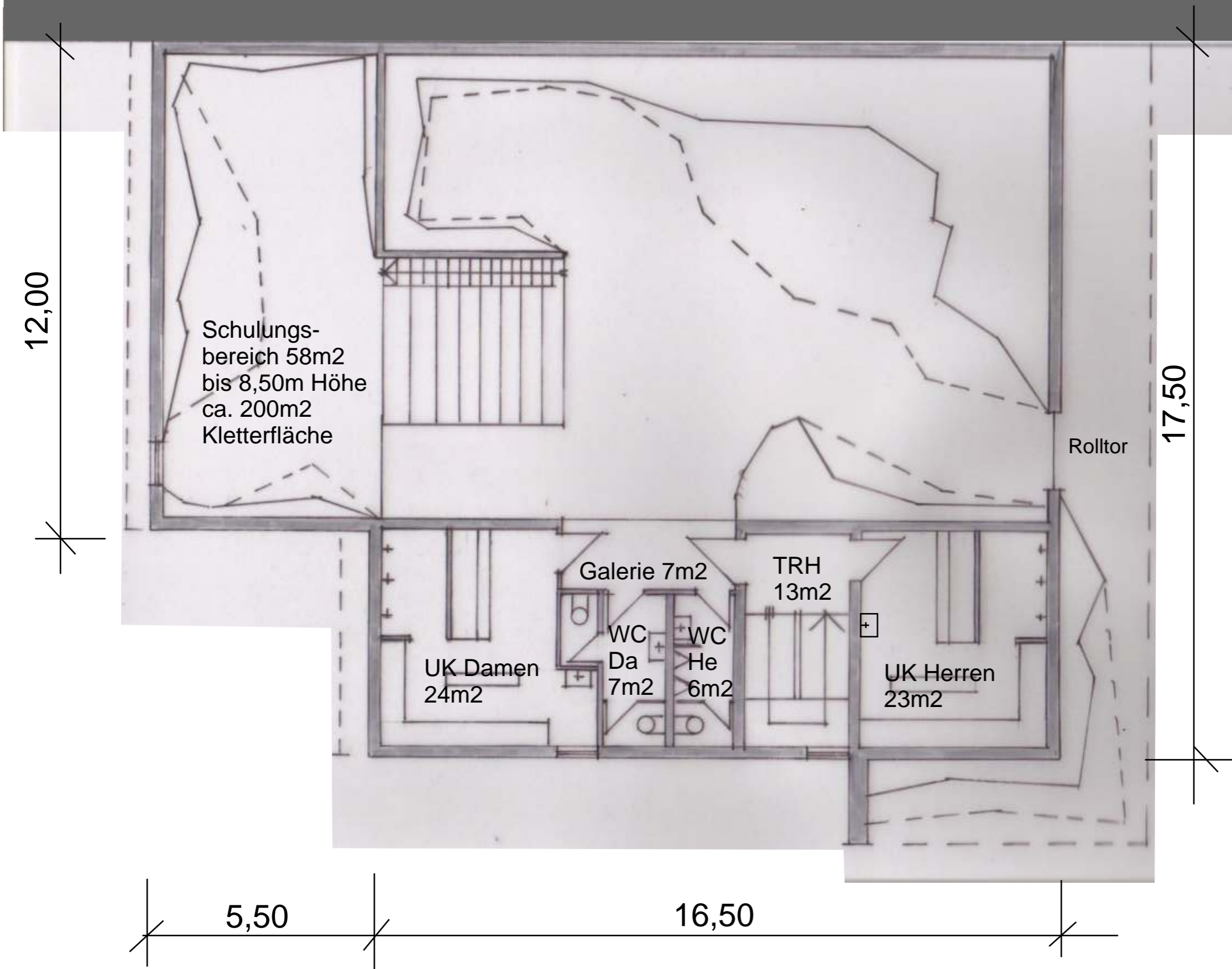

1. Obergeschoss 1:100

FÖRDERANTRAG

DAV-KLETTERZENTRUM FULDA
Anbau einer Kletterhalle des Deutschen Alpenvereins an die vorhandene Kreissporthalle

Bauherr:



Deutscher Alpenverein, Sektion Fulda
Glenn-Miller-Str. 7
36041 Fulda

Planung:



artectum pausinger
Waldhaus Maria, 36160 Dipperz

Planinhalt: Grundriss 1.Obergeschoss

Maßstab: 1:100

Datum: 29.06.09

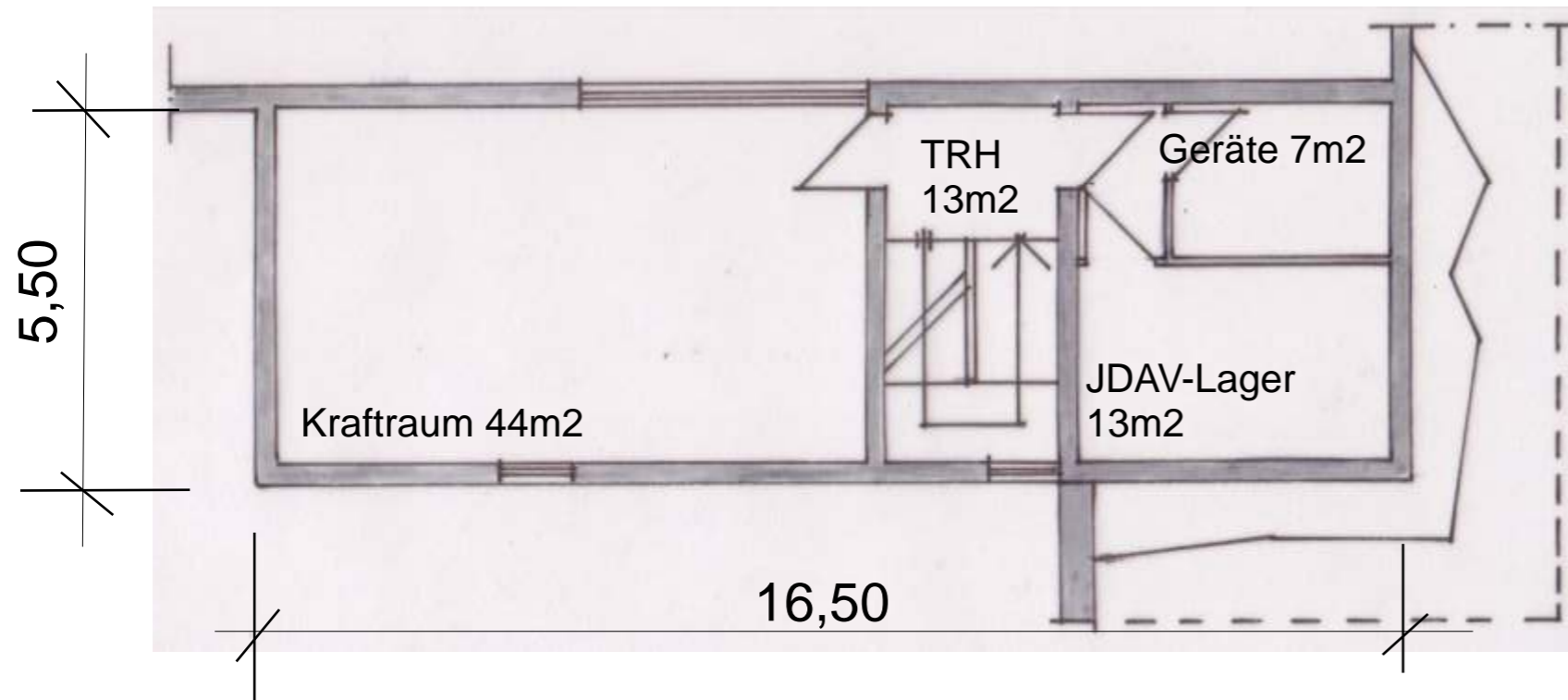

2. Obergeschoss 1:100

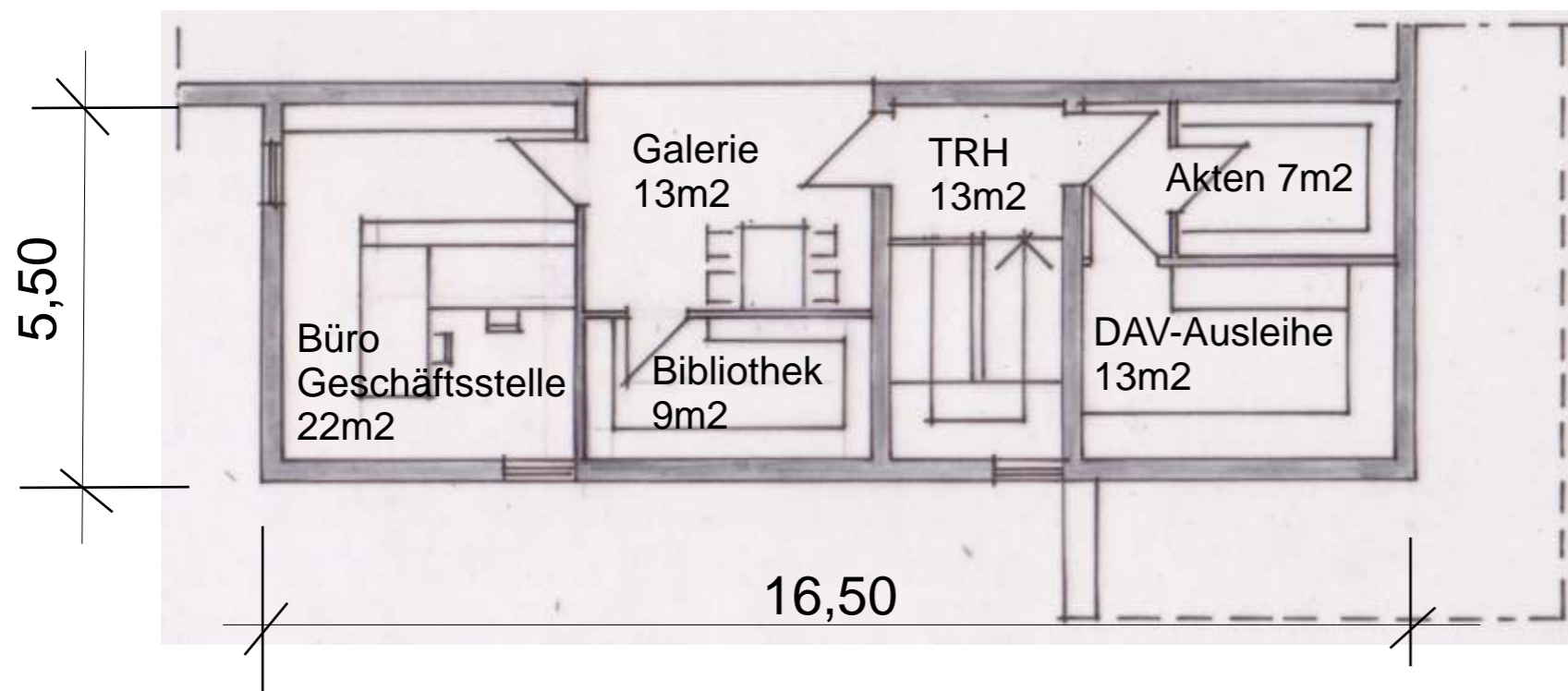

3. Obergeschoss 1:100

FÖRDERANTRAG

DAV-KLETTERZENTRUM FULDA
 Anbau einer Kletterhalle des Deutschen Alpenvereins an die vorhandene Kreissporthalle

Bauherr:



Deutscher Alpenverein, Sektion Fulda
 Glenn-Miller-Str. 7
 36041 Fulda

Planung:



artectum pausinger
 Waldhaus Maria, 36160 Dipperz

Planinhalt: Grundrisse
 2. und 3. Obergeschoss

Maßstab: 1:100

Datum: 29.06.09

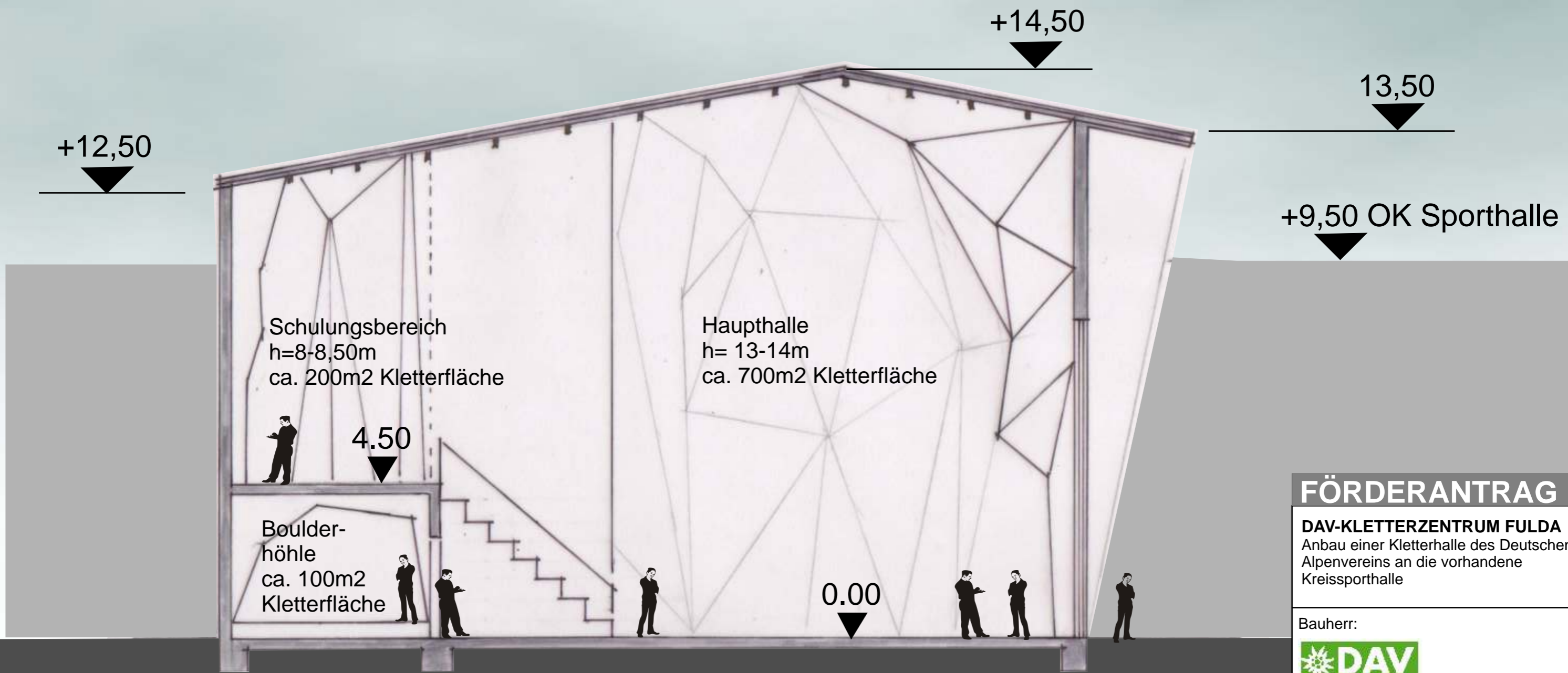

Schulungsbereich
h=8-8,50m
ca. 200m² Kletterfläche

Haupthalle
h= 13-14m
ca. 700m² Kletterfläche

Boulder-
höhle
ca. 100m²
Kletterfläche

4.50

0.00

+14,50

+12,50

13,50

+9,50 OK Sporthalle

Schnitt Kletterhalle 1:100

FÖRDERANTRAG

DAV-KLETTERZENTRUM FULDA
Anbau einer Kletterhalle des Deutschen Alpenvereins an die vorhandene Kreissporthalle

Bauherr:



Deutscher Alpenverein, Sektion Fulda
Glenn-Miller-Str. 7
36041 Fulda

Planung:



artectum pausinger
Waldhaus Maria, 36160 Dipperz

Planinhalt: Schnitt Kletterhalle

Maßstab: 1:100 Datum: 29.06.09

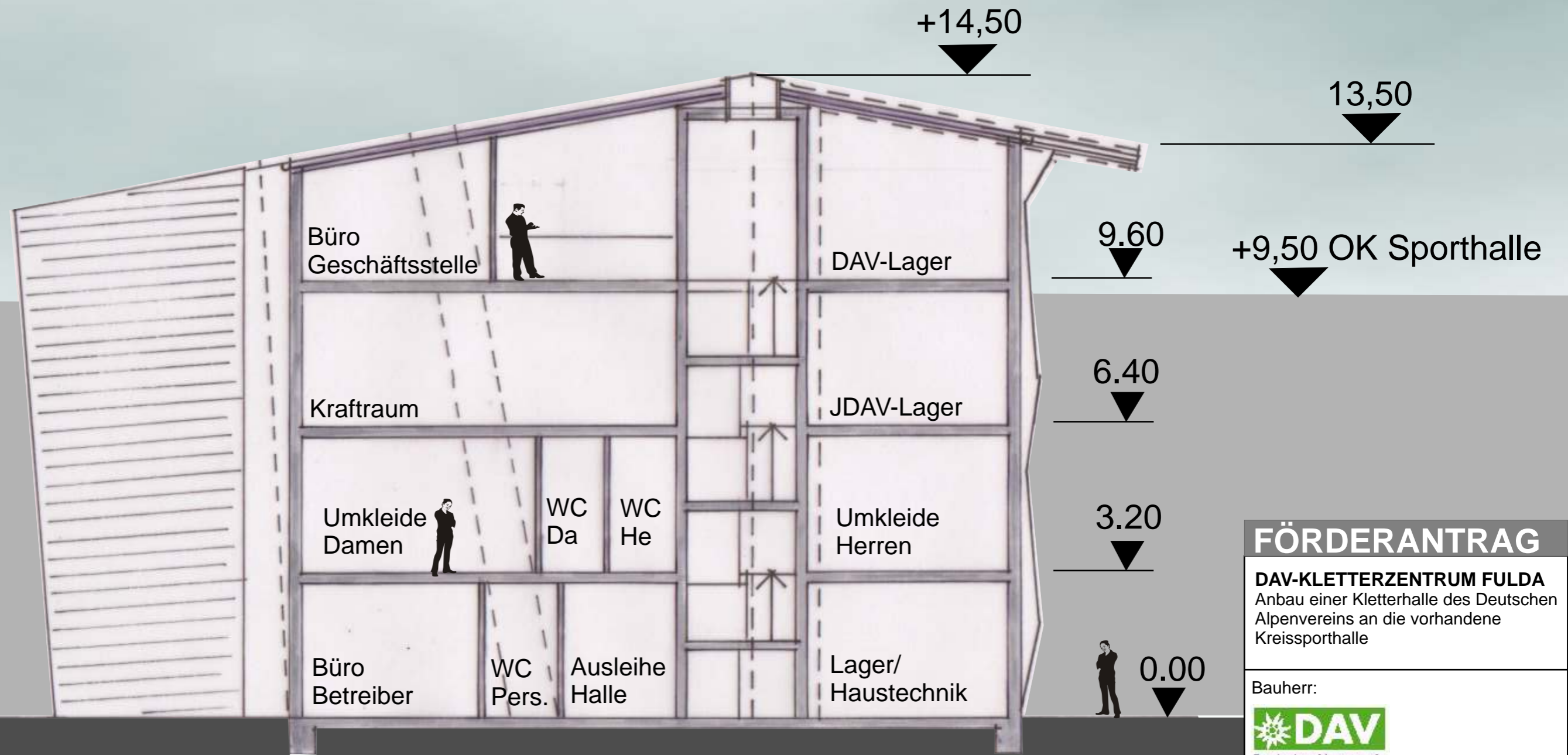

Schnitt Funktionsspanne 1:100

FÖRDERANTRAG

DAV-KLETTERZENTRUM FULDA
Anbau einer Kletterhalle des Deutschen Alpenvereins an die vorhandene Kreissporthalle

Bauherr:



Deutscher Alpenverein, Sektion Fulda
Glenn-Miller-Str. 7
36041 Fulda

Planung:



artectum pausinger
Waldhaus Maria, 36160 Dipperz

Planinhalt: Schnitt Funktionsspanne

Maßstab: 1:100

Datum: 29.06.09